

ZORGHOTEL ROERMOND



T: 0475 345 345

E: info@zorghotelroermond.nl

I: www.zorghotelroermond.nl

Zorghotel Roermond ligt pal naast het Laurentius Ziekenhuis, op een gemakkelijk bereikbare locatie dichtbij het centrum van Roermond. Het zorghotel is gericht op revalidatiezorg voor ouderen, maar ook mensen die voor een kortere periode willen genieten van de gastvrijheid, de zorg en de faciliteiten van het zorghotel zijn van harte welkom.

In deze folder leest u meer over:

- verblijf om te herstellen,
- verblijf met zorg zoals thuis,
- verblijf zonder zorg.

Tot ziens in Zorghotel Roermond!



U kunt in het zorghotel rekenen op een gastvrij onthaal in een aangename en comfortabele omgeving, met veel licht en ruimte; elementen die bijdragen aan uw welzijn en welbevinden. Indien nodig kunt u 24 uur per dag een beroep doen op ondersteuning door het deskundige zorgteam. Een geruststellende gedachte.

De kamer

De kamers, elk met eigen badkamer, zijn van alle gemakken voorzien en goed toegankelijk voor mensen in een rolstoel. De bedden zijn comfortabel en in hoogte verstelbaar. De kamers zijn standaard voor één persoon, maar er is voldoende ruimte voor een tweede bed.

Restaurant en sportcafé

In het sfeervolle restaurant met open keuken wordt dagelijks vers gekookt en in het gezellige sportcafé kunt de hele dag terecht voor een lekker kopje koffie, cappuccino, latte macchiato of thee.

Lounge, bibliotheek en patiotuin

In de lounges en de bibliotheek kunt u even ontspannen met een goed boek of een spelletje. Bij goed weer is het heerlijk zitten op het grote terras van de patiotuin.

In het zorghotel is gratis wifi beschikbaar.

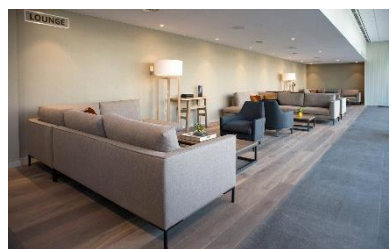

In Zorghotel Roermond kunt u terecht voor een verblijf mét en zonder zorg. Hieronder leest u meer over de mogelijkheden en voorwaarden.

Heeft u vragen? Neem dan contact op met de receptie van het zorghotel; de medewerkers helpen u graag verder.

Verblijf om te herstellen

De meeste kamers in het zorghotel zijn bestemd voor mensen die moeten revalideren na een ziekenhuisopname. Maar u kunt er ook terecht als u na een ingreep in het ziekenhuis nog een korte periode zorg en/of revalidatietherapie nodig heeft voordat u weer naar huis kunt. In beide gevallen heeft u een verwijzing nodig van het ziekenhuis (via de transferverpleegkundige) of uw huisarts. De kosten voor de zorg en het verblijf worden dan vergoed vanuit de zorgverzekering. Afdeling Zorgbemiddeling kan u hier alles over vertellen. U bereikt de afdeling via het nummer 088-61 01 755 (*kies optie 1*).

Verblijf met zorg zoals thuis

Heeft u thuiszorg (van een thuiszorgorganisatie of via een pgb) en wilt u er graag een paar dagen tussenuit? Of is uw mantelzorger tijdelijk niet beschikbaar en kunt u hierdoor niet alleen thuis blijven? Dan kunt u mogelijk in het zorghotel terecht. Op basis van uw zorgvraag bekijkt het zorgteam of de benodigde zorg geleverd kan worden. Dat gaat eventueel in samenspraak met uw reguliere zorgverlener. Als u een indicatie heeft, worden de zorgkosten vergoed vanuit de zorgverzekering. De hotelkosten worden soms ook vergoed door de zorgverzekeraar; dit is afhankelijk van uw aanvullende verzekering. Dit kunt u zelf nagaan bij uw zorgverzekeraar.

Verblijf zonder zorg

Bent u of is uw partner slecht ter been of rolstoelafhankelijk en wilt u graag samen even weg? Of revalideert uw partner in het zorghotel? Dan is Zorghotel Roermond dé plek om een paar nachten te verblijven. En als u er op uit wil dan heeft Roermond, met haar historische binnenstad, veel te bieden! De kosten van het verblijf zijn voor eigen rekening, tenzij u hiervoor aanvullend verzekerd bent.

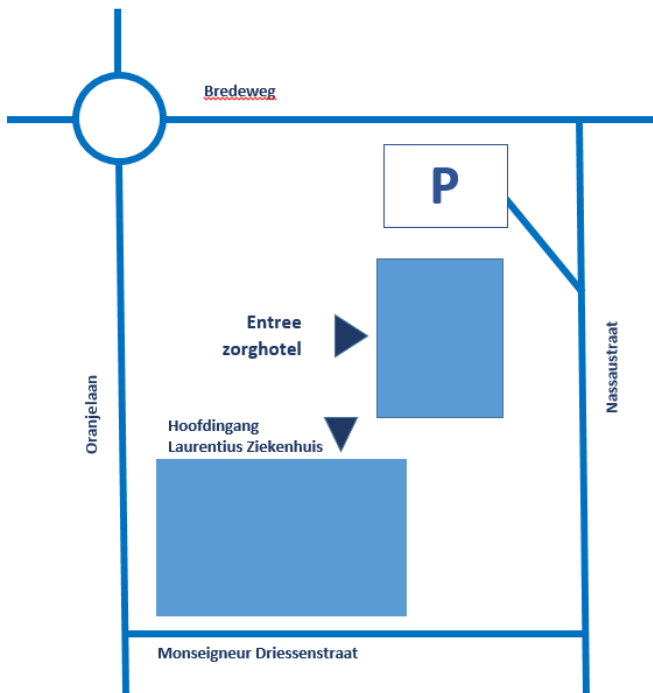

Zorghotel Roermond

Postadres:

Mgr. Driessenstraat 6, gebouw 10

6043 CV ROERMOND

Telefoon 0475 345 345

Parkeren bij het zorghotel: toets op uw navigatie het adres Nassastraat 116 in Roermond in. Dit is het adres van de parkeerplaats bij Zorghotel Roermond.

ZORGHOTEL
ROERMOND



Zorghotel Roermond is onderdeel van De Zorggroep